

ボランティア募集情報

令和4年6月10日現在

「じろで庄内2022」スタッフボランティア募集

～ 自転車で庄内をめぐるサイクリングイベント ～

鶴岡市ボランティアセンターに依頼された内容です(鶴岡市民向け)

◆月 日 9月11日(日) ※時間は、申込後に実行委員会より別途案内

◆活動場所と内容

	場所	内容
①	コース(路上)の指定された各地点 ※交差点等	・立哨員 ライダーへのルート案内、交通 ルール遵守指示など ・その他
②	エイドステーション ※別紙ボランティア募集チラシを ご確認ください。	・ライダーへの飲食物配布 ・ライダーのチェックなど ・その他

◆申込期限 7月31日(金)まで

◆申込・問合せ先 じろで庄内実行委員会

電話番号:0235-24-2550

FAX:0235-23-5792

(株)庄交コーポレーション

庄交トラベル事業部 事務担当 田村

◆申込方法

① ホームページ

<https://girodeshonai.com/volunteer2022>

② FAX を送信

このお知らせに添付した、又は、大会実行委員会ホームページに添付してある
「ボランティア募集①申込フォーム」を使用

第2回 じろで庄内 ~庄内の風になれ。~

Giro de Shonai

2022.9.11 日

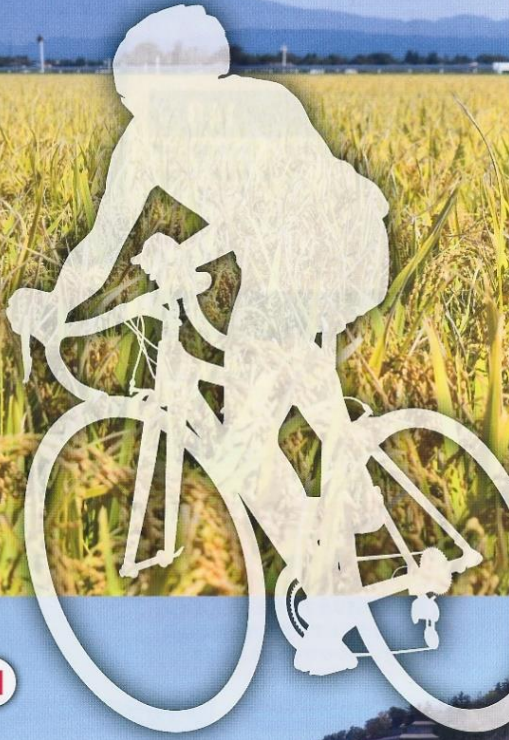

START!
鶴岡サイエンス
パーク内駐車場

75km
Short!

140km
Middle!

215km
Long Ride!



各エイドでは庄内の旬の味覚を
たくさん用意しています!

大会主会場(スタート・ゴール) ● 鶴岡サイエンスパーク内駐車場

主催 ● じろで庄内実行委員会
後援 ● 山形県、鶴岡市、酒田市、三川町、庄内町、鶴岡商工会議所、酒田商工会議所、
山形県倫理法人会 庄内地区 / 庄内地区商工会広域連携協議会 / 鶴岡信用金庫
庄内銀行 / ANAあさんど株式会社 / ヤマガタデザイン株式会社
特別協力 ● プリヂンサイクル株式会社 運営協力 ● 株式会社ワークライド

ボランティア・協賛企業募集中!

エントリー期間 インターネットでのお申し込み
限らせていただきます。

2022.5.15 日 → 7.15 金

詳細はホームページ、Facebookに掲載いたします。
公式HP <http://girodeshonai.com>



コースマップ



じろで庄内とは?

イタリア語で「一周」を意味する「ジロ」。
「じろで庄内」は、広大な庄内平野と出羽山地、日本海が織りなす自然と、ユネスコ食文化創造都市として認定された豊かな食文化にふれるロングライドイベントです。

大会スケジュール

9.10(土)
11:30 前日受付(1)
17:00 ウェルカムパーティー(1)

9.11(日)
5:00 当日受付(2)
6:00 215kmコース スタート
7:00 140kmコース スタート
9:00 75kmコース スタート

アクセス

①前日受付・ウェルカムパーティー会場
東京第一ホテル鶴岡
〒997-0031 山形県鶴岡市錦町2-10

②主会場・当日受付
鶴岡サイエンスパーク内 駐車場
〒997-0053 山形県鶴岡市北山田字下島ノ巣6-1

- 車の場合 山形自動車道「鶴岡IC」より約9分
- 飛行機の場合 庄内空港より車で約15分
- 電車の場合 鶴岡駅より車で約8分

会場周辺案内



参加資格

- 健康な方。
- 18歳未満の身体障害者は保護者または成人参加者による伴走をご用意ください。(保護者も申し込みが必要です。)
- 小學生(18歳未満)は75kmコースのみ、中学生は140kmコースまで参加可能です。
- 障害者の方には参加費を減額いたします。また事前に事務局にご連絡ください。大会場で伴走者を用意いたしません。(併走者も申し込みが必要です。)
- すべての未成年者は保護者の同意を必要とします。

参加事項

- 正しく登録された自転車に大会に参加し、機材トラブルによる事故の無いよう努めます。
- ※安全確保が必須であることをご認識し、イベント中の事故の責任を大会主催者、関係者、他の参加者に求めません。
- 安全に参画する前提、バイクからのセルフリカバリー技術を身につけてください。
- 健康な状態で大会に出陣し、万が一の負傷、疾病について大会主催者、関係者、他の参加者に責任を求めません。
- イベント中の所有品について自己責任で管理し、紛失等について大会主催者、関係者に責任を求めません。

参加事項

- 申し込み時性別、性別、その他記入事項に間違いのないことを誓います。(性別が勘違いされないようご注意ください。)
- 大会結果を郵送します。
- 大会のホームページ、新聞雑誌等に姓名と大会中の写真が掲載されることを承諾します。(注:その他の個人情報掲載することはありません。)
- 大会の定めた基金順列に同意します。
- 未成年者が参加する場合は、保護者も上記を承諾、同意書捺印するものとします。
- 当イベントの運営費、主催者が認可する他のイベントのホームページ、広告等に使用することを承諾します。

宿泊プランをご用意しております!



ボランティア募集

じろで庄内 2022 では、ボランティアスタッフの募集をしています。サイクリストの皆様に庄内の魅力を伝え、大会と一緒に盛り上げて行きましょう!!

お願い日時は大会当日 9月 11日 (日) です。概ねの時間が記載されていますが数時間だけでも OK!! です。

下記のフォームに必要事項をご記入頂き下記の場所へ FAX して頂ければ後程こちらからご連絡致します。

特記事項

- お手伝いして頂ける場所へは自力で行ける事。
- 18歳未満のお方は親御様の同意が必要 (下記の⑩.⑪.⑫記入願います)

①申込フォーム

※参加可能な箇所に□にレ点チェック願います。(複数チェック可)

日付	大分類	中分類	小分類	時間	
9月11日(日)	立哨員 (コース上での誘導)	<input type="checkbox"/> 鶴岡地域		終日※1	
		<input type="checkbox"/> 酒田地域		終日※1	
		<input type="checkbox"/> 飽海地域		終日※1	
		<input type="checkbox"/> 三川地域		終日※1	
		<input type="checkbox"/> 庄内町地域		終日※1	
	エイドステーション (飲食提供のお手伝い)		<input type="checkbox"/> 松ヶ岡開墾場エイド		6:00~9:00迄
			<input type="checkbox"/> 道の駅しようない風車市場エイド		7:00~11:00迄
			<input type="checkbox"/> 遊佐町 しらい自然観エイド		8:00~12:00迄
			<input type="checkbox"/> 平田町(めんたま畑隣公園)エイド		9:00~14:00迄
			<input type="checkbox"/> 三川町(パルク赤川)エイド		8:00~11:00迄
			<input type="checkbox"/> 南洲神社エイド		8:00~14:00迄
			<input type="checkbox"/> 湯野浜エイド		9:00~15:00迄
			<input type="checkbox"/> 由良海岸駐車場エイド		8:30~16:00迄
			<input type="checkbox"/> あつみ温泉朝市広場エイド		11:00~16:00迄
			<input type="checkbox"/> 出羽街道路乃茶屋「キラリ」エイド		12:00~16:30迄
<input type="checkbox"/> 大山(出羽商工会本所)エイド		10:00~18:00迄			
	<input type="checkbox"/> 鶴岡サイエンスパーク本部		4:30~19:00迄		

※1 立哨員はコース、場所により開始、終了時間が異なりますが概ね2時間程度でそれ以上長い箇所は複数人で回します。

② お名前	③ カナ
④ 性別 (男性、女性)	⑤ 生年月日
⑥ 携帯番号	⑦ E-Mail アドレス
⑧ Tシャツサイズ (S、M、L、2L、3L)	⑨ 職業 (学生、その他)
⑩ 親御様の名前	⑪ 親御様の携帯番号
⑫ 親御様の同意 <input type="checkbox"/> 同意します	
⑬ お問い合わせ	

FAX 0235-23-5792 電話番号 0235-24-2550

お問い合わせ (株) 庄交コーポレーション

庄交トラベル事業部 事務担当 田村